

PENSIOENFONDS MEUBEL IN 2020

Hieronder zie je een paar feiten en cijfers van Pensioenfonds Meubel uit het vorige jaar. In één oogopslag kun je de belangrijkste kerngegevens van ons pensioenfonds zien.

ALGEMENE GEGEVENS

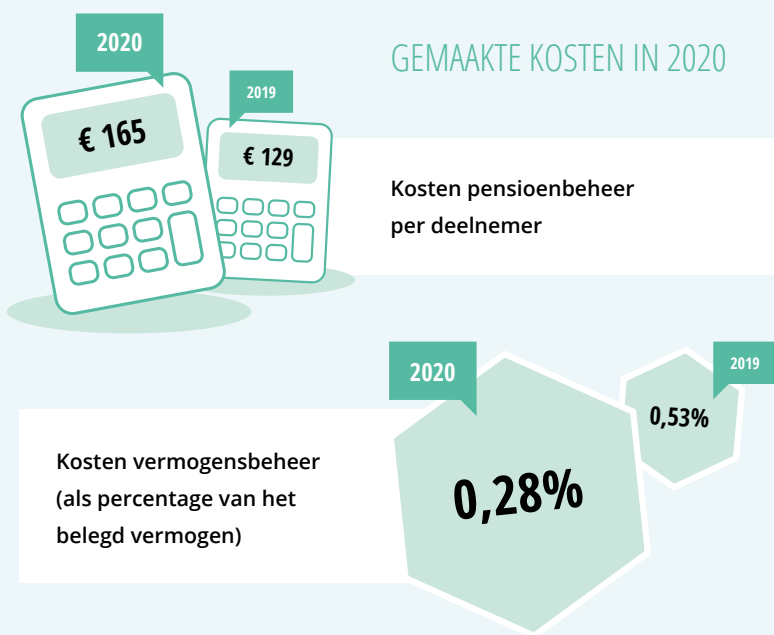
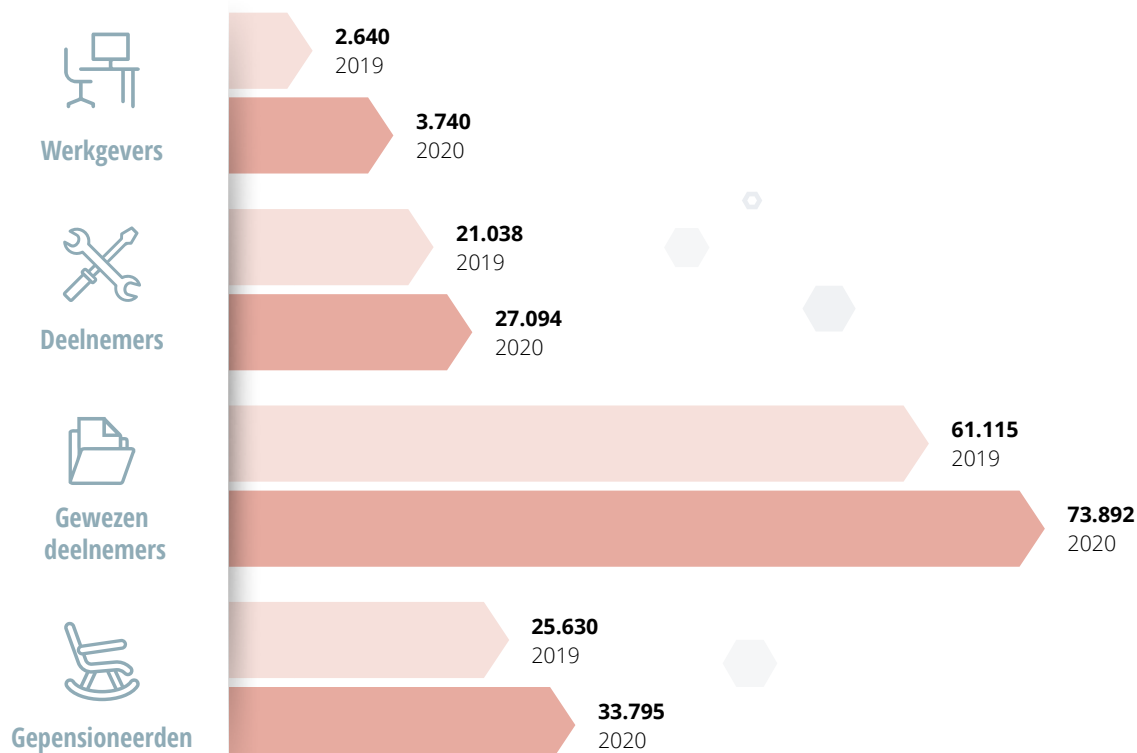

De kosten per deelnemer zijn in 2020 hoger dan in 2019. Dit komt vooral door de voorbereidingen voor het samengaan met Pensioenfonds Houthandel vanaf 1 januari 2020. Maar ook door de overgang naar TKP vanaf 2021 en een structurele verhoging van de kosten van de pensioenuitvoerder in 2020. Als we de eenmalige kosten eruit halen, zijn de kosten per deelnemer in 2020 € 124 (in 2019 was dat € 114).

De daling van kosten voor vermogensbeheer komt vooral door de daling van de transactiekosten. Die daling komt vooral doordat we het vermogensbeheer anders hebben ingericht. Dit is in 2018 en 2019 gebeurd en levert nu resultaat op.

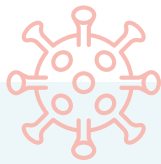

DE CORONACRISIS

De coronacrisis heeft het afgelopen jaar voor ons allemaal grote gevolgen gehad. Het belangrijkste was en is natuurlijk gezondheid. We hopen dat iedereen goed uit deze crisis komt. Heel voorzichtig kunnen we inmiddels aan herstel gaan denken.

Maar in maart 2020 moesten grote delen van de wereld op de rem; bijna heel Nederland kwam tot stilstand. Met grote economische gevolgen. Ook onze sectoren zijn er door geraakt, sommige wat meer, andere wat minder. Wij, als bestuur van pensioenfonds Meubel, hebben ons ook moeten aanpassen aan het 'nieuwe normaal'. Dat betekent zoveel mogelijk vergaderen op afstand.

Ondertussen zijn we min of meer gewend aan de situatie. Eigenlijk loopt alles door zoals we gewend waren, maar dan digitaal.

ONZE FINANCIËLE SITUATIE

De rente was laag en de voorspelling is dat dit voorlopig nog zo blijft. Pensioenfondsen in Nederland hebben daar veel last van. Daar kwamen vanaf maart 2020 de gevolgen van de coronacrisis nog bij.

Onze dekkingsgraad daalde zelfs even onder de 95%. Het is voor ons zaak om met de zeer lage rente de pensioenen betaalbaar te houden. We hebben daarom in goed overleg met de sociale partners en het Breed Beraad de pensioenopbouw en de pensioenpremie aangepast.

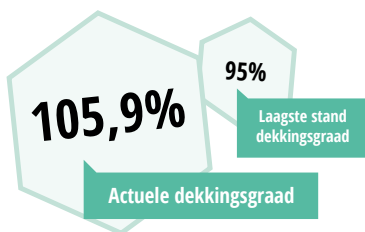

In de loop van 2020 herstelde de dekkingsgraad zich. Dat kwam vooral door de aandelenmarkten. In het vierde kwartaal kwam de actuele dekkingsgraad uit op 105,9%.

NIEUWE DEELNEMERS VANUIT DE SECTOR HOUTHANDEL

Sinds 1 januari 2020 voeren wij de pensioenregeling uit van de sector Houthandel. Op die datum zijn ook alle bestaande pensioenen verhuisd van Bpf Houthandel naar Pensioenfonds Meubel. We hebben daar de eerste helft van 2020 veel aandacht aan besteed. Ook aan het verwelkomen van de nieuwe deelnemers en werkgevers.

NIEUWE PENSIOENUITVOERDER

We zijn als Pensioenfonds Meubel met onze pensioenadministratie overgestapt naar een andere pensioen-uitvoerder. Met ingang van 1 januari 2021 zitten we bij TKP. Het jaar 2020 heeft grotendeels in het teken gestaan van die overgang. De verhuizing is soepel verlopen. Het geeft ons de kans onze missie nog beter in te vullen: de pensioenregeling professioneel en klantgericht uitvoeren. Dat willen we onder andere doen door te groeien en op tijd in te spelen op maatschappelijke ontwikkelingen. Daarbij houden we altijd oog voor onze kosten.

HET PENSIOENAKKOORD

Een van die maatschappelijke ontwikkelingen is het pensioenakkoord. In 2020 heeft het kabinet samen met werknemers- en werkgeversorganisaties verdere afspraken gemaakt over pensioenen en AOW. Dat was een eerste uitwerking van het eerder gesloten pensioenakkoord. Pensioenfonds Meubel heeft deze ontwikkelingen op de voet gevolgd en dat blijven we doen. We zijn dan voorbereid om de besluiten te nemen die nodig zijn. Dit blijft ons de komende jaren bezig houden.

VOORUITBLIK

Bij Pensioenfonds Meubel zijn steeds meer sectoren aangesloten met een eigen cao. Deze sectoren hebben de vrijheid om bepaalde zaken rond pensioenopbouw zelf in te vullen. Denk bijvoorbeeld aan de franchise, het opbouwpercentage of de hoogte van de premie.

Maar voor het overige voert het fonds één pensioenregeling uit. In 2021 zijn we met alle sectoren in gesprek gegaan om te kijken hoe we in de toekomst nog beter kunnen samenwerken. Op die manier willen we het draagvlak en de betrokkenheid van iedereen bij ons fonds vergroten, maar vooral bij onze deelnemers.



BELEGGINGEN

Iedere maand betalen jij en je werkgever premie voor jouw pensioen. Dit geld beleggen wij voor jullie, op een maatschappelijk verantwoorde manier. Lees ook ons beleid op onze website: www.meubelpensioen.nl/beleggingsbeleid.

Het jaar 2020 werd niet waar we van tevoren op hadden gehoopt. De kloof tussen verwachtingen en uitkomsten was groter dan ooit. De wereldeconomie kende met een krimp van 4,4% de grootste terugval in de moderne geschiedenis. De oorzaak was en is natuurlijk de coronacrisis.

Gelukkig sprongen overheden en centrale banken snel bij. Anders was de terugval vele malen groter geweest. Bij de crisis van 2007-2009 wachtten overheden en centrale banken te lang met het ondersteunen van de economie. Ditmaal werd er sneller ingegrepen.

Ook op de financiële markten was het onrustig. Op een scherpe daling in februari-maart volgde het snelste herstel dat ooit is gezien. Dat herstel verhulde wel enorme verschillen tussen diverse sectoren en regio's. Daarnaast daalde de (kapitaalmarkt)rente verder. Dat stimuleerde de aandelenmarkt.

BEHAALDE RENDEMENTEN 2020

Categorie	Rendement portefeuille	Rendement benchmark
Returnportefeuille	2,32%	1,44%
· Aandelen	6,04%	5,28%
· Vastrentende waarde	-1,21%	-1,24%
· Hypotheken	2,02%	1,46%
· Direct vastgoed	0,92%	0,92%
· Indirect vastgoed	-20,89%	-20,39%
· Grondstoffen	-9,76%	-9,80%
Matchingportefeuille	27,87%	27,86%
Totaal excl. currency overlay	9,55%	8,37%
Totaal incl. currency overlay	12,32%	

MEER WETEN?

Op www.meubelpensioen.nl/jaarverslagen kun je het volledige jaarverslag inzien.



DUURZAAM BELEGGEN

Duurzaam beleggen is een belangrijk thema voor Pensioenfonds Meubel. Daarom hebben we een speciaal beleid voor duurzaam beleggen.

We nemen deel aan het periodieke onderzoek van de Vereniging van Beleggers voor Duurzame Ontwikkeling (VBDO). Op de ranglijst van VBDO zijn we in 2020 met 12 plekken gestegen (van plek 47 naar 35). Daarmee zijn we een van de meest verbeterde fondsen. Bovendien zijn we nu het op twee na beste kleine pensioenfonds op het gebied van klimaatdoelstellingen.

DEELNEMERSONDERZOEK

Om de mening van al onze deelnemers te kennen, hebben we in 2019 en 2020 een deelnemersenquête gehouden. Op beide enquêtes was de respons groot. De belangrijkste conclusies zijn:

- Deelnemers van het pensioenfonds vinden duurzaamheid een belangrijk onderwerp. Ze willen dat het pensioenfonds hier rekening mee houdt;
- Deelnemers kunnen zich vinden in de gekozen thema's van het pensioenfonds:
 - Bijdragen aan de afschaffing van kinderarbeid;
 - Arbeidsnormen;
 - Klimaat en
 - Gezondheid (op verzoek van deelnemers in 2019 toegevoegd).
- Deelnemers hebben een voorkeur voor sociale thema's ten opzichte van milieu-thema's;
- Deelnemers geven aan niet te weten wat het pensioenfonds precies doet op het gebied van duurzaam beleggen.



PENSIOENFONDS MEUBEL